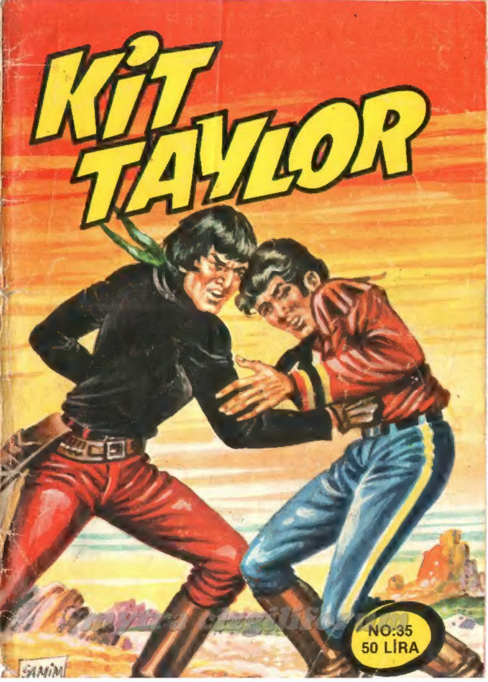
KİT TAYLOR
NO:35
50 LİRA
SAMIM

CEHENNEM ZEBANİSİ

KIT VE FRANKİ BİR DİZİ ESRARENGİZ OLAYI AYDINLATMAK ÜZERE SILVER LAKE CITY'YE ÇAĞRILMIŞLARDI. BURADA PROFESÖR SEAGRAM ADINDA ÇILGIN BİR BİLİM ADAMININ İKİNCİ BİR TUFANDAN SÖZ EDEREK TÜM HAYVANLARI KURTARMAK PEŞİNDE OLDUĞUNU GÖRÜRLER. BİLİM ADAMI BU AMAÇLA İNSAN BEYİNLERİNİ HAYVANLARA NAKLETMEKTEDİR. CİNAYETLERİN SORUMLUSU OLDUĞUNU KEŞFEDEN KAHRAMANLARIMIZI DA YAKALAYARAK AMELİYAT ETMEK ÜZERE KAFESE KAPATIR...

GEMİ HAREKETE GEÇTİ... GİDE-REK UZAKLAŞI-YORUZ.
BU SEAGRAM'IN İŞİ. ARTIK ONUN ELİNDE-YİM.
BURADAN ÇIKMAM LAZIM. MUTLAKA DÜMENE ULAŞ-MALIYIM.
BİR DE BU TARAFTAN DENEYEYİM. HAYVAN-LARLA KARŞILAŞ-SAM DA BAŞKA ÇAREM YOK
!

KİT TELAŞ İÇİNDE BİR KURTULUŞ YOLU ARIYORDU...
NİHAYET...
BAŞAR-DIM!
HAVALANDIRMA DELİĞİ!.. ŞU KAPAĞI KALDIRIRSAM KURTULURUM.
ORAYA YETİŞMEK PEK ZOR OLMAYACAK. KA-SALARDAN YARARLANA-BİLİRİM.
YAPACAK BAŞ-KA BİR ŞEY YOK. DİLERİM FRAN-Kİ ÜZERİNE DÜŞENİ BA-ŞARMIŞTIR.

BU ARADA..
GAYRET! HADİ GÜZELİM KOŞ BİRAZ!.
İŞTE SILVER LAKE CITY.. SON BİR GAYRET DAHA, GELDİK SAYILIR.
DİLERİM ŞERİF! ZAMANINDA UYARABİLİRİM, MAYMUN ÇEVREDE GEZİNİYOR OLMALI..
BU YÜZDEN HİÇ VAKİT KAYBETMEMELİYİM. HAYDİ GÜZELİM!

ŞERİF OFİSİNİN ARKASINDA OTURUYOR. İŞTE ORADA!
GELDİK, HAYATIM! DUR!
DUR, DEDİM! ANLAMIYOR MUSUN? DUUUR!
UAAAHHH!
SKREEEEK

AIUT!
SCRASCH
STRUMP
KAHR...
KORKMAYIN! BENİM, ŞERİF!
SİZİ CANLI GÖRMEK NE İYİ! DEMEK Kİ DEV MAYMUN HENÜZ GELMEDİ.
NE? NELER SÖYLÜYORSUNUZ? YOKSA ÇILDIRDINIZ MI? LANET OLSUN!
YO, HAYIR. PROFESÖR SEAGRAM MAYMUNUNU SİZİ ÖLDÜRMEK ÜZERE YOLLADI. O KATİL!
NE?
FRANKİ EPEY KARIŞIK BİÇİMDE DE OLSA SON BİR KAÇ SAAT İÇİNDE OLANLARI ŞERİFE KISACA ANLATTI.
...SONRA GORİL PROFESÖRÜ YOLLADI. ŞEY YANİ TERSİ! ATLAR VE KAPLANLAR DA VARDI.

NİHAYET İYİ KÖTÜ UFUKTAKİ BÜYÜK TEHLİKEYİ AÇIKLAYABİLDİ
YANİ HERŞEYDEN O MANYAK MI SORUMLU? KATİL OLARAK BİR MAYMUN MU KULLANIYOR.
EVET ÖYLE!
EĞER DURDURAMAZSAK YENİ CİNAYETLER İŞLEYECEK. SİZİ HABERDAR ETMEM BÜYÜK ŞANS
ULU TANRIM! BURAYA KADAR NASIL GELEBİLDİNİZ.
BİR DOSTUM SAYESİNDE! EHM.. İŞTE BENİ BU KAÇIRDI.
UIIIRRRR
CENNETTEKİ TÜM AZİZLER ADINA!
BU NE GÜRÜLTÜ, BİR TÜRLÜ UYUYAMAYACAK MIYIZ?
ÜSTELİK ORTALIĞI ŞERİF KARIŞTIRIYOR.
BİLL!! NE BİÇİM HAYVAN BU?

BİR FİL NE ARIYOR BURADA?
NELER OLUYOR ŞERİF?
ALARM HERKES BURAYA GELSİN! ÇABUK!
SİLAHLARIMIZI ALALIM!!
KISA SÜREDE BÜYÜK BİR KALABALIK ŞERİFİN ÇEVRESİNDE TOPLANDI.
SAVAŞ MI ÇIKTI?
AÇILIN AÇILIN!
BU ARADA AYNI GÜRÜLTÜLERİ DUYAN BİRİ DAHA VARDI!
KATİL BİR MAYMUN MU? EMİN MİSİNİZ ŞERİF?
RANCER SÖYLEDİ.
BİZİ BU YÜZDEN Mİ UYANDIRDINIZ?

GERÇEĞİ SÖYLÜYORUM! EĞER HENÜZ GELMEDİYSE FİLİM ONDAN DAHA İYİ KOŞTUĞU İÇİNDİR.
BİR İKİ DAKİKAYA KADAR BURADA OLUR.
AAAAH!
ORADA! İŞTE BAKIN!
RANCER HAKLIYMIŞ!
TANRI AŞKINA!
O!! O!!
UALOO!!!!
RRRR!
BUTUMPTUM
BUTUM
ATEŞ EDİN!
BANG
BANG

GRUAURRR
BANG
ZIC
AMA NEREDE?
KAÇTI. ÜRKMÜŞ OLMASI GEREKİR.
NE ÜRKMESİ?
HİÇ KİMSEDEN ÜRKMEZ. SETE DOĞRU GİDİYOR YIKACAK!
NE ?
SET Mİ? EMİN Mİ-SİNİZ?
ELBETTE SİZİ ÖL-DÜREMEZSE BUNU YAPMAK İÇİN EMİR ALDI...
HİÇ KUŞKUNUZ OLMASIN. ŞİMDİ KOŞA KOŞA SETE GİDİYORDUR!
HERKES ATI-NA BİNSİN ONU DURDURMALI-YIZ.
YALNIZ BİR KISMINIZ BU-RADA KALIP KADINLARLA VE ÇOCUKLARLA İLGİLEN-SİN.

HEPİMİZ BİRDEN UZAKLAŞIRSAK, HAY-VANI DURDURAMADIĞIMIZ TAKDİRDE BÜYÜK BİR FELAKET OLABİLİR
HAKLISINIZ, ŞERİF!
GİDELİM.
BİR SANİYE SONRA KALABALIK BİR GURUP DEV MAYMUNUN PEŞİNE DÜŞMÜŞTÜ.
OYSA GORİL ÖNCE DAV-RANMIŞ OLMA-NIN SAĞLADI-ĞI ZAMAN FARKINDAN YARARLA-NIP SETE YAKLAŞ-MIŞTI.
VAKTİNDE YE-TİŞEMEYECE-ĞİZ.
KESTİRME YOLA SAPALIM...
BU TEPEYİ AŞARSAK, SETİN ÖNÜNE ÇIKARIZ...

BURADAN TÜM ÇEVRE AYAKLAR ALTINDA. GORİLİ RAHATÇA GÖREBİLİRİZ...
YAAAHH!
ŞERİFİ İZLEYEN ATLILAR SARP KAYALARA TIRMANIYORLARDI.
SONUNDA YÜKSEK BİR DÜZLÜĞE ULAŞABİLDİLER.
GELDİK ŞİMDİ GÖZÜMÜZÜ DÖRT AÇALIM.
BAKIN!
İŞTE DEV GORİL!!

ŞU KAYALARIN ARASINDAKİ SU YÜKSELMİŞ OLMALI.
BEN DE BUNDAN KORKUYORDUM. KAYALARLA SET ARASINDA ÖNEMLİ BİR BOĞAZ VAR.
EĞER O BOĞAZ TAŞARSA SUYUN YOLU DEĞİŞİR VE...
... VE AKINTI SETİ AŞIP HER TARAFA YAYILIR.
HAYDİ VAKİT KAYBETMİYELİM.
ŞU GORİLİ DURDURMALIYIZ.
İKİYE AYRILIP, İKİ TARAFTAN HÜCUM EDELİM.
DİKKAT BİZİ GÖRDÜ.

BANG BANG
BANG
UAUURRR
DİKKAT!
BİNLERCE...
BTMP
SİNİRLİ BİR TİP DİKKAT!
KANSAS' IN TÜM BİFTEK-LERİ ADINA..
DİKKATİNİ DAĞITTIK. ŞİMDİ ŞERİF ÖBÜR TARAFTAN HÜCUM ETMELİ.

GERÇEKTEN DE ŞERİFLE YANINDAKİLER ANİDEN ÖBÜR TARAFA GEÇMİŞLERDİ.
UARRR
ÇABUK DUR LANET OLASI!
BANG
BANG
FAKAT YANINA YAKLAŞMAKLA HATA ETTİLER!
BANG
HAYIR! DİKKAT!
AAAHH!
GRRRR
HAYVANI DURDUR-MAK İM-KANSIZDI! ÇÜNKÜ BEYNİNDE SÜREKLİ EFENDİ-SİNİN SÖZLERİ YANKILA-NIYORDU...
SET ANLADIN MI? SETİ YIK-MALISIN!!!
GRRRR

KURBANINI İLERİYE DOĞRU FIRLATIP YENİDEN KAYALARA TIRMANMAYA BAŞLADI.
...ÖNCEDEN PROFESÖRÜN HAZIRLADIĞI TUZAKLARI KULLANARAK İŞİ DAHA DA GÜÇLEŞTİRİYORDU.
BANG!
ANCAK ALDIĞI YARALAR SONUNDA HAYVANI NİCE YORMUŞTU...
GROUUF
BUMP
ARTIK BİR ŞEY İŞİTİLMİYOR..
GİDİP BAKALIM!
AMA...
FSSSSST

BOOOOMMMM
BİNLERCE...
AAHH!
CRRR
RACK
MAYMUN İŞİNİ BECERDİ.
KAYALAR PARÇALANIYOR IRMAĞIN AKIŞINI DURDURAMAYIZ!
GERÇEKTEN DE CEHENNEMİ BİR GÜRÜLTÜYLE BOĞAZIN SULARI TAŞTI VE IRMAĞIN YOLU DEĞİŞTİ
SBRANNG
SPLASCH

KORKUNÇ DALGALAR YIKILAN SETİ AŞARAK HER YERE YAYILIYORDU...
CRRR
ROARRR
DERE YATAĞI KORKUNÇ BİR HALDE HIZLA AKMAYA BAŞLADI.
CRRRR
BİN PATATES KIZARTMASI! DÜNYANIN SONU GELDİ.
SULAR HER YERE YAYILACAK!

SILVER LAKE CITY HALKI TEDBİR ALMIŞTIR. DİLERİM KİMSE ÖLMEZ.
BU ARADA SULAR ALTINDA KALAN VADİ DEHŞET VEREN BİR GÖRÜNTÜ OLUŞTURMUŞTU.
ROARRR
HALKIN TERK ETTİĞİ KENT GİDEREK SULARA GÖMÜLMEYE BAŞLADI...
ROARRRR
SULAR GÖLÜN DURGUN SULARINI DA ETKİLEMİŞ, SEAGRAMIN GEMİSİ CEVİZ KABUĞU GİBİ SALLANMAYA BAŞLAMIŞTI
ROARRRR

NİHAYET BAŞARDIM. AMA BU GÜRÜLTÜ DE NE?
CRAC-RAK
SPRUSSSH
UAURRRR
LANET OLSUN? GEMİ BİR ENGELE ÇARPTI, ANLAŞILAN
ACELE ETMELİYİM! EĞER BİR ŞEY OLURSA BURADA FARELER GİBİ BOĞULUR GİDERİM

BRAUURRR
CRACK
AŞAĞIDAKİ AMBARA DA SU DOLMAYA BAŞLAYINCA VAHŞİ HAYVANLAR İYİCE ÜRKMÜŞ UMUTSUZCA ÇIRPINMAYA BAŞLAMIŞLARDI.
ADETA SONLARININ GELDİĞİNİ HİSSEDER GİBİYDİLER.
UAARRR
İŞTE TUFAN! AH, AH, AH! İŞTE TUFAN! BÜTÜN GÜNAHKARLAR GEBERSİN.
BİR TEK BEN KURTULACAĞIM... AAHH!!

NE OLUYOR ?! BENİ KİM EN. GELLİYOR !?
AHH! BENİM KURTULMAMI İSTEMİYORLAR LANET OLSUN
GEMİM BATIYOR!... GEMİM MAHVOLDU! BUNU KİM YAPTI? KİM?
SON BİR ÇABA DAHA...
TEMİZ HAVA, NİHAYET!

BUNU SEN... SEN SEN YAPTIN!!!
ESERİMİ BOZDUN VE GEMİM LANETLENDİ. HANGİ CEHENNEMDEN ÇIKTIN KAHROLASI SEFİL
DELİRDİ
PEKİ PROFESÖR BEN CEHENNEME GİDECEĞİM AMA SONRA DA HERŞEY BİTECEK.
ŞİMDİ SAKİN OLUN VE BENİMLE BİRLİKTE GEMİYİ TERK EDİN.
HAYIR! BANA DOKUNMA! CEHENNEME DEDİM!..
SENİ GEBERTECEĞİM.

GEBER!
BİNLERCE YILDIRIM!
SENİ İKİYE BÖLECEĞİM.
İYİCE DELİRDİN DOSTUM AMA CANIN OYUN İSTİYORSA
SENİ EYLENDİREBİLİRİM!
STUMP
OFF!
LANET OLSUN! HAYIR BANA DOKUNMA.
YOK CANIM.
KÜÇÜK BİR TEMAS YALNIZCA
SOCK
OUCH!

UUUH!
TUMP
FRED YAVAŞ YAVAŞ KENDİNİ KAVGAYA KAPTIRMIŞTI.
SOCK
AMA GERÇEKTEN LANETLİ BİR GEMİDE OLDUĞUNU UNUTUYORDU! BİR SÜRE SONRA KAPALI KALMAKTAN DELİYE DÖNEN HAYVANLAR KENDİLERİNİ DIŞARI ATTILAR.
GRAUUUR
SON BİR DALGA İKİSİNİ DE ANİDEN YERE DÜŞÜRDÜ.
BIRAK BENİ, BIRAK BENİ! AHHH!
LANET OLSUN!

BATIYORUZ.. GEMİYİ TERKET-MEZSEK ÖLE-CEĞİZ.'
ÇOK KONUŞ-MA PİS RANCER!
AH!
STACK
ARTIK PEŞİMDEN GELEMEZSİN..ARAŞ-TIRMALARIMI SONUÇ-LANDIRACAĞIM. SIRLARIMI YAL-NIZ BEN Bİ-LİYORUM.
HERŞEYİ YENİDEN BAŞLATACAĞIM.
HAYIR ONU AÇMA!

HAAYIIIR !!
UOUGRRR
GRAURRR
AAAHH!
KORKUNÇ. DEMEK Kİ ONLARDA BÜTÜN YOLLA-RI İZLEYİP KAPAĞA ULAŞMIŞLAR. PROFESÖR PARÇALANDI.
.. ŞİMDİ BANA DA SALDIRIRLAR !
GRAURRR
EN İYİSİ BU LA-NETLİ GEMİYİ TERK ETMEK. HAY AKSİ!

KENDİMİZİ KADERE TERK ETMEKTEN BAŞKA ÇARE YOK
SPLASCH
TRATEDİ SONA ERİYORDU. KİT KURTULURKEN GEMİ YAVAŞ YAVAŞ SULARA GÖMÜLMEYE BAŞLADI.
BİR SÜRE SONRA TÜM DEHŞET VERİCİ YÜKÜYLE BİRLİKTE ANAFORA KAPILIP GÖZDEN KAYBOLDU.

BİTTİ! HERŞEY BİTTİ!
DOĞA KÖTÜ AMAÇLI ÇILGINLARI PEK AFFETMİYOR.
KIM BİLİR BELKİ DE PROFESÖR SEAGRAM YALNIZCA ZAVALLI BİR DELİYDİ...
YAAHH! İŞTE GÖLE GELDİK.
GEMİ BATMIŞ PEKİ YA KİT?
İŞTE! İŞTE ORADA!
BİN HİLELİ ZAR! YAŞASIN!!

NİHAYET İYİ BİR HABER. O MANYAK PROFESÖR KURTULAMADI MI?
ÖLDÜ FRANK! .. ARTIK HERŞEY BİTTİ.
BEN DE MUCİZE ESERİ KURTULDUM
O GEM, BİR SÜRÜ VAHŞİ HAYVAN İÇİN BİR HAPİSHANE GİBİYDİ.
ARTIK BATTI OĞLUM! O DEHŞET VERİCİ ADAM DA ORTADAN KAYBOLDU.
SİZ VE ARKADAŞINIZ HEPİMİZİN YAŞAMINI KURTARDINIZ.
EHM!. ÇOK İYİSİNİZ ŞERİF!
AMA ŞİMDİ İLTİFATIN YERİ DEĞİL BİR BARDAK BİRAYLA ÖVGÜLERİNİZİ DAHA İYİ DİNLERİM.
AH, AH!

BİRAZ SONRA KİT VE ARKADAŞLARI GÖLÜN KIYISINDAN AYRILDILAR.
KISA SÜREDE ALÜVYONLARIN ALTINDA KALAN SILVER LAKE CITY'YE ULAŞMIŞLARDI.
AMAN TANRIM NE BÜYÜK FELAKET!
EVET O KORKUNÇ MAYMUNU DURDURAMADIK, KİT.. TAŞAN SULARIN ETKİSİ BU.
HİÇ OLMAZSA KENTİ BOŞALTABİLMİŞTİK HİÇKİMSE YARALANMADI.
İŞİNİZ ÇOK, ŞERİF!

SEL HERŞEYİ YIKMIŞ, TÜM EVLERİ KAYBETMİŞSİNİZ
DAHA GÜZEL BİR KENT İNŞA EDERİZ.
SET YIKILDIKTAN SONRA IRMAK ESKİ YATAĞINDA AKMAYA BAŞLADI.
YENİDEN MADEN YATAKLARINI KURTARMAK VE KENTİN BÜYÜK BİR BÖLÜMÜNÜ SUYUN AKIŞINDAN UZAKLAŞTIRMAK GEREKİYOR
BİR SÜRE SONRA HER ŞEY UNUTULACAK EN KÖTÜ OLAYLAR BİLE.
KAHROLSUN BU ALÜVYONLAR! GÖRDÜN MÜ KİT?
SALOON

SILVER LAKE HALKI GERÇEKTEN ÇOK AKILLI KİŞİLERMİŞ. BU SERÜVEN GERÇEKTEN İYİ BİTTİ.
KUTLAMAK İÇİN DE NE LAZIMSA HAZIRLANMIŞ
AH, AH, AH! ÖZELLİKLE BİRALAR HAZIR DEĞİL Mİ FRANK?
DOĞRU SÖYLEDİN. EH, EH.. BİR KOCA FIÇIYI BİLE HAKKETTİM ASLINDA!
AH, AH! HİÇ DÜŞÜNMEDEN İÇEBİLİRSİNİZ DOSTUM.
BİRADAN BAŞKA DİLEDİĞİNİZ KADAR DA SAMAN ALIN!
GURGH!
SAMAN MI?
BEN SAMANI NE YAPAYIM YİYECEK DEĞİLİM YA!
OH, OH! SİZ YEMEZSİNİZ AMA.

MAVİ KAN

Yeni Macera

BAH YİNE DE FENA SAYILMAZ. LORD DERBY DE BU YAKINLARDA OLMALI.
KOMUTANDAN ALDIĞIM MESAJ GAYET AÇIKTI. " AYILAR GÖLÜNÜN GÜNEY SAHİLİNDE RANDEVU" İŞTE BİZ DE GELDİK!
HER NEYSE YİNE DE SEN EBEDİ NİŞANLIN ANNIE'YLE KARŞILAŞTIĞIN İÇİN MUTLUSUNDUR
NE DEMEZSİN!
BİN HİLELİ ZAR! BEN DE BİR KAÇ HAFTA OLSUN SAKİN GEÇİRMEK İSTİYORDUM.
BU CENNET GİBİ YERDE BİR İNGİLİZ SOYLUSUYLA BİR ARADA OLMAK SAKİN BİR GÖKYÜZÜ, DÖRT TABANCALI ANNIE İSE TAM BİR FIRTINA. KAHRETSİN!

ANNIE'Yİ YENİDEN GÖRMEK SENİ MUTLU ETMELİ
ŞEYTAN ALSIN! ASLINDA O CADIDAN HOŞLANIYORUM.
AMA EVLİLİKTEN SÖZ ETMEYE BAŞLAYINCA...
İŞTE O ZAMAN MİDEM BULANIYOR VE KAÇACAK YER ARIYORUM.
UH! İNSANIN SEVDİĞİYLE EVLENMEK İSTEMESİNDE NE KÖTÜLÜK VAR Kİ?
KİT! SANIRIM UNUTUYORSUN, ANNIE TAM YEDİ KEZ EVLENMİŞ.
...VE YEDİ KEZ DE DUL KALMIŞ
YANİ ONUNLA EVLENMEK PEK AKILKÂRI DEĞİL.

İŞTE GELDİK!
?
TÜM KANSAS BİFTEKLERİ ADINA!
ANNİE! NEDİR BU HALİN.
TAM BİR... TAM BİR SÜSLÜ KOKONAYA DÖNMÜŞSÜN!!
SATANA'NIN TÜM BOYNUZLARI! AYAĞIMIN ALTINDA NE İŞİNİZ VAR?

UGH! ŞİMDİ NEDEN BU GÜLÜNÇ HALE GİRDİĞİNİ ANLIYORUM.
DAHA TEPEDEYKEN BENİM GELDİĞİMİ GÖRDÜN DEĞİL Mİ?
SIRF BENİ ETKİLEYEBİLMEK İÇİN DE EN ŞIK ELBİSENİ GİYDİN, DEMEK!
AH, AH, AH! FAKAT SONUÇ UMDUĞUN GİBİ OLMAYACAK SEVGİLİM.. BİR KERE ÇOK KOMİKSİN..
ÜSTELİK DE NE YAPARSAN YAP BİR KEZ DAHA SÖYLEYEYİM SENİNLE ASLA EVLENMEYECEĞİM.
SERSEM SENİNLE EVLENMEK İSTEYEN KİM?

BİR DAKİKA, GALİBA İYİ DUYMADIM...
BENİMLE EVLENMEK İSTEMİYOR MUSUN?
HİÇ AKLIMDAN GEÇMİYOR.
BENİM GİBİ BİR KADIN SENİN GİBİ YAŞLI BİR BUNAĞI NE YAPSIN?
BİN HİLELİ ZAR!
FAKAT.. BU MÜMKÜN DEĞİL. YOKSA RÜYADA MIYIM?
ÜZÜLDÜN MÜ HA?
AH, AH, AH! NE YAPARSIN FRANKİ BELLEVAN... ARTIK NİŞANI BOZUYORUM..
İNANAMIYORUM!
ÇOK ÇOK KIRILDIM!

BUNCA YILLIK BERABERLİKTEN SONRA..
ONURUM KIRILDI.. HABER DUYULUNCA KALEDE NELER SÖYLERLER?
MMM. HEM SENİN KARARINA HEM DE FRANKİ'NİN DUYGULARINA SAYGIM VAR ANNİE.
FAKAT BU HAREKETİNİN GERÇEK NEDENİNİ ÖĞRENEBİLİR MİYİM?
AŞIKIM!
AŞIK MI, KİME?
MÜKEMMEL BİR ADAMA, KİT
BANA KADIN OLDUĞUMU HİSSETTİREN BİRİNE... DİŞİLİĞİME GÜVENMEMİ SAĞLADI, O.

PEKİ KİMMİŞ BU ADAM
SANA HER ŞEYİ BAŞINDAN ANLATAYIM, KİT..
BİR KAÇ AY ÖNCE KURDUĞUM TUZAKLARI GÖZDEN GEÇİRMEK İÇİN "AYILAR GÖLÜNE" GELMİŞTİM .
BİR SÜRÜ KASTOR YAKALADIM..
KÜRKLERİ DE İYİ DURUMDAYDI....
SONRA BİRDEN SICAK BASTIRDI...
O ZAMAN YIKANMAYA KARAR VERDİM.
ELBİSELERİMİ ÇIKARDIM....

SERİN SULARDA EPEY RAHATLAMIŞTIM.
BİRDENBİRE SON DERECE NAZİK VE SOYLU BİR SES İŞİTTİM.
?
İŞTE O AN KARŞIMDA MÜKEMMEL BİR ERKEK BULDUM.
ELİMDEN TUTUP BENİ SAHİLE ÇIKARDI... HAYATIMDA HİÇ DUYMADIĞIM SÖZLER SÖYLÜYORDU
YA SONRA..
O DENLİ İNCEYDİ Kİ, GERÇEK DÜŞÜNCELERİNİ VE BANA DUYDUĞU HAYRANLIĞI GİZLEMEK İÇİN ÇABA SARFEDİYORDU.
İKİMİZİN ARASINDA AYNEN ROMANLARDAKİ GİBİ BİR YILDIRIM AŞKI BAŞLADI.
BAK SEN!

PEKİ ŞİMDİ NERE-DE SEVGİLİN?
ORADA... ARABASI GÖLÜN ŞU YAKASINDA DURUYOR...
BENİ KAHVAL-TIYA ÇAĞIRDI. İŞTE BU YÜZDEN BÖY-LE SÜSLENİP PÜSLEN-DİM.
SİZİN GELDİĞİNİZDE BEN DE GİTMEK ÜZEREYDİM...
HAYDİ ARTIK HOŞÇA KALIN. ER GEÇ YE-NİDEN GÖRÜŞÜRÜZ
?
?

ANNIE! HEY ANNIE.. ARKADAŞININ ADI NEDİR?
BİR İNGİLİZ SOYLUSU.. ADI LORD DERBY!
EH?!!
BİNLER-CE KÜRK-LÜ KUNDUZ ADINA!!!
DUYDUN MU, EVLAT
DUYDUM.. SANIRIM BU İŞİN SONU KÖTÜ BİTECEK!
HAYDİ ANNIE'Yİ İZLEYELİM!

İHTİYAR KAZ! KISKANÇLIĞINDAN NE YAPACAĞINI ŞAŞIRDI YİNE.
DUR BAKALIM, FRANKİ BELLEVAN! ARAMIZDA HER ŞEY BİTTİ, TAMAM MI?
ARTIK PEŞİMDEN GELME VE...
FRANKİ'YLE HİÇ ALAKASI YOK, ANNIE...
"BİZ AYILAR GÖLÜNE" SIRF LORD DERBY'Yİ GÖREBİLMEK İÇİN GELDİK, İNAN!
BU YÜZDEN BİZE DOĞRU YOLU GÖSTERMELİSİN.
BÜYÜK AŞKLAR HEP BÖYLE ENGELLERLE KARŞILAŞIR ZATEN.
PTUAH!

BİRAZ SONRA GÖLÜN ÖBÜR YAKASINDA...
?
?
HEY O DA KİM ÖYLE?
KRİSTOFER DA TÜM SAYGIDEĞER İNGİLİZ LORDLARI GİBİ YANINA EN SADIK UŞAĞINI ALMIŞ TABİİ...
ADI JEVES EFENDİSİ GİBİ SOYLULUĞUN TÜM GETİRDİKLERİNİ YAPIYOR.
BAYLAR...
EHM, EHM... KAHVALTI İÇİN GELDİM, MİSTER JEVES!

EFENDİNİZE HABER VERİN, LÜTFEN.
ÇOK ÜZGÜNÜM AMA SİZE KÖTÜ BİR HABER VERMEK ZORUNDAYIM MİLEYDİ...
BU SABAH EFENDİM BİRDENBİRE ATEŞLENDİ . .
...VE SİZDEN ONUN ADINA ÖZÜR DİLEMEMİ, KAHVALTIYI ERTELEYECEĞİNİ BİLDİRDİ.
ATEŞLENDİ Mİ? AMAN TANRIM!!
ONU HEMEN GÖRMELİYİM. BEN İYİ EDERİM
HAYIR MADAM!
EFENDİM HASTALIĞIN BULAŞICI OLMASINDAN KORKUYOR.
SİZİN SAĞLIĞINIZI DÜŞÜNDÜĞÜ İÇİN KESİNLİKLE İÇERİ GİRMEMENİZİ EMRETTİ.
AH CANIM NASIL DA DÜŞÜNCELİ.

PEKİ O HALDE. YÜREĞİM PARÇALANSA DA BOYUN EĞECEĞİM.
FAKAT ÖĞLEYİN YİNE BELİRİM. O ZAMAN KRİSTOFER'İ GÖRMEME KİMSE ENGEL OLAMAZ!.
HOŞÇA KAL, JEEVES!
EMRİNİZDEYİM, MİLEYDİ...
"MİLEYDİ". BU SÖZ KULAKLARIMI OKŞUYOR!
SEN BANA HİÇ "MİLEYDİ" DEDİN Mİ BE ADAM?
BEN ASLINDA...
PUAH! ŞİMDİ NEDEN LORDU TERCİH ETTİĞİMİ ANLAMIŞSINDIR HERHALDE...

ELVEDA FRANKI!
BIN HILELI ZAR!
BU IHTIYAR DELIYI DUYDUN MU?
MMMM. ANNIE'YI BIRAKALIM DA IŞIMIZE BAKALIM.
AMA EĞER HASTAYSA..
BUNDAN EMIN DEĞILIM.
NASIL YANI?
DINLE BAK...
BIZ RANCER TAYLOR VE FRANKI'YIZ.
HOŞ GELDINIZ BAYLAR. EFENDIM SIZLERI MERAKLA BEKLIYORDU.

MILORD, RANCERLER GELDI.
NIHAYET!
DÜNDEN BERI DAKIKALARI SAYIYORDUM.
AMA.. AMA HASTA DEĞILSINIZ.
HIÇ BU KADAR IYI OLMAMIŞTIM. YALAN SÖYLEDIM O CADIDAN KURTULABILMEK IÇIN.
TAHMIN ETMIŞTIM.
ANNIE DÖRT TABANCALIYI TANIYOR MUSUNUZ?
KENDIMI BILDIM BILELI..

DÜN GÖLDE YIKANIRKEN GÖRDÜM ONU. ÜZERİNDEKİ KIYAFETİ GÖRÜNCE KENDİMİ TUTAMAYIP BİR KAHKAHA PATLATTIM.
SONRA DA YAPTIĞIMDAN UTANDIĞIM İÇİN YANINA GİDİP SON DERECE NAZİK DAVRANDIM.
O DELİNİN BANA AŞIK OLACAĞINI BİLSEYDİM ASLA BÖYLE BİR ŞEY YAPMAZDIM.
SON DERECE BOZUK BİR KONUŞMA ŞEKLİYLE "YEDİ KOCASININ" SÖZÜNÜ ETTİ VE SEKİZİNCİYE NİYETLİ OLDUĞUNU BELİRTTİ..
TABİ BÜTÜN BU OLANLARI ANLATMASI GECE YARISINA DEK SÜRDÜ
EĞER SİZİNLE RANDEVUM OLMASAYDI HEMEN BURALARDAN KAÇARDIM.
SİZİ ANLIYORUM, LORD DERBY... OLAN BİTENİ DE SİZE AÇIKLAYABİLİRİM..

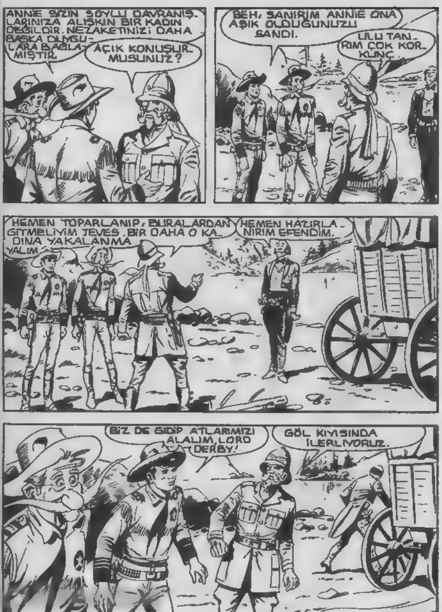
ANNİE SİZİN SOYLU DAVRANIŞLARINIZA ALIŞKIN BİR KADIN DEĞİLDİR. NEZAKETİNİZİ DAHA BAŞKA DUYGULARA BAĞLAMIŞTIR.
AÇIK KONUŞUR MUSUNUZ?
EH, SANIRIM ANNİE ONA AŞIK OLDUĞUNUZU SANDI.
ULU TANRIM ÇOK KORKUNÇ.
HEMEN TOPARLANIP, BURALARDAN GİTMELİYİM JEVES. BİR DAHA O KADINA YAKALANMAYALIM.
HEMEN HAZIRLANIRIM EFENDİM.
BİZ DE GİDİP ATLARIMIZI ALALIM, LORD DERBY!
GÖL KIYISINDA İLERLİYORUZ.

DAHA SONRA RANCERLER "AYILAR GÖLÜNÜN GÜNEY SAHİLİNDE İKİ İNGİLİZE YETİŞMİŞLERDİ. HEP BİRLİKTE YOLA KOYULDULAR.
FRANKİ VE JEVES ARABAYI İDARE EDİYORLARDI.
KİT VE LORD DERBY İSE ATLA GİDİYORLARDI.
UZUN BİR YOLCULUK YAPACAĞIZ. BİRBİRİMİZİ TANISAK İYİ OLUR...
ADIM FRANKİ BELLEVAN. YA SENİNKİ?
RİCA EDERİM BENİMLE FAZLA LAUBALİ OLMAYIN, BAYIM

HERKES HADDİNİ BİLMELİ.
KANSAS'IN TÜM BİFTEKLERİ! FAKAT SEN KENDİNİ NE SANIYORSUN, UKALA HERİF?!
NE DİYE HAVA ATIYORSUN Kİ?
BÖYLE SÖYLEMEK İSTEMEMİŞTİM BAY BELLEVAN.
SADECE ARAMIZDA MESAFE OLSUN İSTİYORUM
KAHRETSİN BU MAVİ KAN KAFASINI
PUAH NE SEVİMLİ BİR YOL ARKADAŞI DOĞRUSU!
OP! OOOP!
AH! AH! AH! SİZİN RANCER JEVES'LE ANLAŞMAKTA GÜÇLÜK ÇEKİYOR GALİBA.
NE TARAFA GİDİYORUZ LORD DERBY?

SIZE SÖYLE-MEDİLER Mİ?
YALNIZCA SİZİNLE BULUŞMAM EMREDİLDİ..
ANLIYORUM O HALDE İNGİLTERE'DEKİ ŞATOM-DAN KALKIP BU VAHŞI YERLERE GELMEMİN NEDENİNİ SİZLERE ANLAT-MAK ZORUNDAYIM.
BİRKAÇ YIL ÖNCE KARDEŞİM ALAN, BABAM-LA ANLAŞMAZLIĞA DÜŞTÜ.
BUNUN ÜZERİNE ALAN İNGİLTE-RE'Yİ TERK EDİP AMERİKA'DA ŞANSINI DENEMEK İSTEDİ
BÖYLECE YA-NINA EŞİNİ VE KÜÇÜK KIZI LİZA'YI DA ALARAK AT-LANTİĞİ AŞTI.

BEN KENDİ ADIMA BABAMA KARŞI KARDEŞİMİ HAKLI BU-LUYORDUM BEŞ YIL ÖNCE BABAM ÖLÜNCE ALAN'I BULMAYA VE ONA YARDIM ETMEYE KARAR VERDİM...
FAKAT KARDEŞİMİN VE AİLESİNİN İZİNE RASTLA-YAMADIM.
YILLARDAN BERİ ONLAR-DAN HİÇ HABER ALMA-MIŞTIM. UMUDUM KI-RILMIŞTI.
SONRA BİR KAÇ AY ÖNCE ALAN AMERİKA'DAN BİR MEK-TUP YOLLADI.
KUZEY AMERİKA'DA ISSIZ VE VAHŞİ BİR YÖREYE YERLEŞTİĞİ-Nİ YAZIYOR BEREKET IRMAĞI-NIN KIYISINDA OTURDUĞUNU SÖZ EDİYORDU

GELGELELİM MEKTUP UMUTSUZ BİRİNİN İFADESİNE SAHİPTİ.
ÇİFTLİK ALAN'IN İSTEDİĞİ GİBİ İŞLEMİYORMUŞ VE ELİNDEKİ AVUCUNDAKİ BİTMİŞ
ONA PARA YOLLAYABİLİRDİNİZ.
AMA NASIL? BUNU DENEDİM, AMA İŞE YARAMADI DOSTUM.
“BEREKET IRMAĞI” BOSTON YA DA NEV YORK GİBİ D[redacted] ALLAHIN DAĞI.
BEH! POSTA SERVİSİ İŞLEMEZ
PEKİ NASIL OLUR DA KARDEŞİNİZ GİDİP ÖYLE BİR YERE YERLEŞEBİLİR. DOĞRUSU PEK AKLIM ERMEDİ
ALAN HEP YALNIŞ KARARLAR VERMİŞTİR
FAKAT NE OLSA ARADA KAN VAR. YAKINLARIMI SEFALETE TERKEDEMEM

GEÇEN AYA SUTHAMPTON'DAN YOLA ÇIKTIM VE YENİ DÜNYAYA DEK GELDİM
VAŞİNGTON'DAKİ GÜÇLÜ DOSTLARIM BANA SİZ RANCERLERDEN SÖZ EDİN [redacted] BU BULUŞMAYI TEZGAHLADIM
İYİ.. DİLERİM KARDEŞİNİZİ BULABİLMEK İÇİN PEK FAZLA GÜÇLÜKLE KARŞILAŞMAYIZ
ASLINDA “BEREKET IRMAĞININ” ÇEVRESİNİ GAYET İYİ BİLİRİM.
BANA HALKININ VAHŞİ VE SALDIRGAN OLDUĞUNU SÖYLEMİŞLERDİ.
“VAHŞİ VE SALDIRGAN MI?” ABARTMIŞLAR. ALGONKİNLER GURURLU İNSANLARDIR.
YALNIZ CANLARI SIKMAMAK GEREKİR
İYİ BARİ! AĞLINDA BEN KESKİN NİŞANCIYIMDIR!

ÇATIŞMAYA GİRMEMEK DAHA İYİ, LORD DERBY. HATTA BA- RIŞÇI OLMALIYIZ.
HAKLI- SINIZ.
BEN ŞİDDET- TEN NEFRET EDERİM VE...
AMA.. AMA BU DA NE ?
SELAM BAY MAVİ KAN !
ANNIE ! BİN- LERCE YILDI- RIM
YİNE Mİ BU KADIN. BAYILACAĞIM.
BENİ EKTİ- ĞİNİ Mİ SA- NIYORDUN, HA ?
BENDEN NE İSTE- DİĞİNİZİ ANLAYA- MIYORUM MADAM.

İNGİLİZ SOYLUSU OLA- BİLİRSİN, GÜZELİM. AYNI ZAMAN DA DA BİR KAKTÜS ÇİÇEĞİ GİBİSİN.
AMA BEN.
İN AŞAĞI. BİR HANIMLA KONUŞ- TUĞUNU UNUTMA
BİN HİLELİ ZAR '! EFEN- DİNİN BAŞI DERTTE...
PFUI!
İLİŞKİLERİMİZDE KAR- ŞILIKLI SAYGI OLMALI HANIMEFENDİ...
BELKİ DE SİZ BENİM NEZA- KETİMİ YANLIŞ YORUMLADI- NIZ. EN DERİN SAYGI- LARIMLA .
KES SESİNİ...

DÜN ONCA DILI DÖKEN SEN DEĞIL MIYDIN, MAVI KAN?
BATIDA BIR KADINLA BU ŞEKILDE KONUŞUNCA MUTLAKA EVLENMEK GEREKIR
YO! HAYIR!!
ÜZÜLME, MILORD. BENIM GIBI BIRINE ÇATTIĞIN IÇIN ŞANSLI SAYILIRSIN
ÇOCUKLARINI GAYET IYI EĞITIRIM ONLARA HIZLI SILAH ÇEKMEYI FILAN HEMEN ÖĞRETIRIM.
AYRICA SIGARANIN TADINI TÜTÜN ÇIĞNEMENIN ZEVKLI YANLARINI HEMEN AÇIKLARIM
SONRA BURADA SIK SIK KULLANILAN KÜFÜRLER DE HEMEN KAFALARINA GIRER SENIN GIBI İNSAN MÜSVEDDESI OLMAZLAR.
!!!

HANIMEFENDI. BEN SIZINLE EVLENMEK NIYETINDE DEĞILIM.
BEYEFENDI SEN BENIM SEKIZINCI KOCAM OLACAKSIN
BLUB! SEK... SEKIZINCI!?
EVET, ÖYLE!
VE EĞER YETMEZSE BIR DOKUZUNCU HATTA BIR ONUNCU BILE BULABILIRIM.
YUVARLAK SAYILAR HOŞUMA GIDER
TANRIM. BU KADIN BAŞKA TÜRLÜ!
KIT! BANA NE ÖNERIRSINIZ?
BENI KARIŞTIRMAYIN LORD DERBY. SÖZ KONUSU KIZILDERILILER OLSAYDI BIR ŞEYLER YAPABILIRDIM AMA KADINLARDAN PEK ANLAMAM

İYİ BU DURUMDA TEK BİR ÇÖZÜM VAR... ACI AMA GERÇEK.
?
JEVES!
GELİYO-RUM EFEN-DİM.
DİZGİNLERİ SİZ ALIN EFENDİM...
EMRİNİZDEYİM MİLORD.
JEVES!
BU KADINI TUT VE GÖLE AT!
!!

AMA.. AMA SİZ DELİ MİSİNİZ?
HAYDİ JEVES!
DUR BAKALIM! DOKUNMA BANA.
DUR DEDİM!
BIRAK BENİ!!!
AAAAHHHH!!!

SPLUFF
GLUB.. LANET... OL.
ŞUN ... GLUB...
TAMAMDIR MILORD.
SAĞOL, JEVES..
ŞİMDİ YOLUMUZA DEVAM EDEBİLİRİZ GENÇ DOSTUM.
PEKALA.
HOŞÇA KAL ANNIE UMUTSUZ AŞKINA ÜZÜLDÜM
GLUB İNTİKAMI... MI ALACAĞIM... ANNIE DÖRT TA-BANCALI SÖZÜ

ANNIE'YLE BEKLENMEDİK KARŞILAŞMADAN SONRA YOLCULUĞA DEVAM EDİLDİ.
ERTESİ GÜN KAFİLE "AYILAR GÖLÜNDEN" UZAKLAŞIYORDU.
"BEREKET IRMAĞINA" GİDEN TEPEYE DOĞRU TIRMANMAYA BAŞLADILAR ÇEVREDE VAHŞİ BİR GÜZELLİK EGEMENDİ.

ÖĞLEDEN SONRA GEÇ SAATLERDE.
GECE BURADA KONAKLAYALIM...
HARİKA FİKİR...
AŞAĞIDA BİR ŞE- LALE GÖRÜYORUM.
AKŞAMA JEVES NEFİS LEVREK PİŞİRİR
AH, AH, AH!
NEDEN GÜLÜYOR- SUN FRANKİ?
?

LEVREK KONUSUNDA MİS- TER MAVİ KAN ÖNEMLİ BİR AYRINTIYI UNUTUYOR.
PİŞİRMEDEN ÖNCE AVLAMAK GEREKİR!
BUNUN İÇİN KAYGILANMAYIN, BIYIKLI DOSTUM...
JEVES ÇOK İYİ BİR BALIKÇIDIR.
İNGİLTERE'DE PAZAR GÜN LERİ ÖĞLEDEN SONRA TAYMS NEHRİNDE HEP BALIK TUTARIZ.
PUAH!
UNUTMAYIN Kİ BATIDAYIZ. PEK TAYMS NEHRİNE BENZEMEZ. ÜS- TELİK BURANIN LEVREKLERİ SON DERECE AKILLIDIR.
SAHİ Mİ?
BU DURUMDA JEVES'İ İZLE- MENİZDE YARAR VAR. BAKIN! BAŞLIYOR.
?

BİN HİLELİ ZAR! DÜŞMEDEN
ÖNCE HABER VER, DOSTUM!
ADIM FRANK! BELLE-
VAN İSE TEK BİR
LEVREK BİLE YA-
KALAYAMAZSIN.
SENİN BALIKLARA GÜVE-
NİRSEK AÇ KALIRIZ
TAM BİR KENTLİ GİBİ DAVRA-
NIYORSUN. SANKİ LEVREK-
LER BURADA SİZİ BEKLİ-
YORDU? AH, AH, AH, AH!

KANSAS'IN TOM BİF
TEKLERİ ADINA!
SLIP
BEH, BUNU UMMU-
YORDUM TEBRİKLER
DOSTUM.
BİR LEVREKLE DÖRT
KİŞİ DOYMAZ. VE BEN-
CE BAŞKA AVLAYA-
MAZSIN.
SADECE
BİR
TESADÜF
VAY
CANINA!
SLIP

İKİ LEVREK ! OLAĞANÜSTÜ ! FAKAT
EMİN OL, BU SONUNCUSUY-
DU....
BASİT BİR KENTLİ GİBİ AVLAN-
MIYORSUN AMA YİNE DE...
ASLA BAŞ-
KA BİR ..
SLIP
DELİ OLACAĞIM,
ÜÇÜNCÜ!!!
VE DÖRT.
VE BEŞ...
DAHA
SONRA...
???VE YİRMİ
YEDİ...

YİRMİYEDİ LEVREK, YETER
Mİ MİLORD?
YETER DE ARTAR
BİLE JEVES!
YİRMİ YEDİ İNANA-
MIYORUM.
SANIYOR
DUM Kİ..
YANİ BENCE
SEN.
AYAK ALTINDAN
ÇEKİLİN
BAYIM
BALIKLARI TEMİZ
LEMEM LAZIM.
GULP!!

O AKŞAM.
TEBRIKLER JEVES. BU KADAR GÜZEL LEVREK HIÇ YEMEMIŞTIM
TEŞEKKÜRLER EFENDIM
HIZMET ETME ONURUNA ERIŞTIĞIM BAKINGAM KONTUNUN SEVDIĞI ŞEKILDE PIŞIRDIM. EFENDIM.
YA SIZ FRANKI.. NEDEN YEMIYORSUNUZ?
PUAN!
BEN LEVREKLERI IZGARA SEVERIM. BÖYLE SAÇMA SAPAN OTLARIN ARASINDA TADI KAÇIYOR.
AMA AÇ KALACAKSIN
MIDEM DINLENSIN DAHA IYI. BÖYLE BÜYÜK ADAMLARIN YEDIKLERI NESNELER BENI PEK AÇMAZ

ERTESI GÜN YOLCULUK GIDEREK DAHA ZOR VE SIKICI BIR HAL ALMAYA BAŞLADI.
HAVA GIDEREK KARARIYOR.!
YAĞMUR YAĞARSA IŞIMIZ GÜÇLEŞIR...
YALNIZCA YAĞMUR MU? YA KAR YAĞARSA?
ULU TANRIM AMA ARTIK NISAN AYINDAYIZ.
BU YÖRELERE ILKBAHAR GEÇ GELIR VE KIŞ UZUN SÜRER
HAYDI KAMP KURMAK IÇIN UYGUN BIR YER BULALIM.

AYNI GÜN BİR KAÇ SAAT SONRA...
ÇOK İYİ DÜZENLEDİNİZ KİT! SİZİN GİBİ REHBERLERİM OLDUĞU İÇİN ŞANSLIYIM.
SAĞ OLUN LORD DERBY...
ŞİMDİ EĞER PEMİKANLA YETİNMEK İSTEMİYORSAK TAZE ET BULMALIYIZ...
HAKLISINIZ.
KURU ET.
BUGÜN SIRA BENDE
?
?

ONA EŞLİK ET FRANKİ BAŞINA BİR İŞ GELEBİLİR.
AUFFA!
FRANKİ BELLEVAN... MESLEĞİ: DENEYİMLİ DADI!
AH! AH!
OH, SİZ DE Mİ GELİYORSUNUZ, DOSTUM... DAHA İYİ BİRLİKTE EĞLENİRİZ!
ŞEYTAN ALSIN BU DELİ SOYLULARI...
AKILLARI FİKİRLERİ EĞLENCE YARATMAK.
DAHA SONRA...

BU GÜZEL KAFANIN EVIMI SÜSLEMESI * IÇIN BEN ATEŞ EDIYIM ISTIYORUM, FRANK! IZNINLE ...
IZIN SIZIN, BAYIM.
SOYLULAR AVLADIKLARI HAYVAN BAŞLARINI SAKLAR.
BANG
ZIP!
BANG
BRAVO. TAM ISABET. SIZ KENTLILERDEN BUNU UMMAZDIM, DOĞRUSU...
ÇOK GARIP.
BEN BIR EL ATEŞ ETTIM AMA IKI EL SILAH SESI DUYDUĞU. MA EMINIM!
BIN HILELI ZAR. DOĞRU SÖY. LÜYORSU. NUZ!

GIDIP BIR GÖZ ATALIM.
MMM. SANIRIM.
ESRAR ÇÖZÜLÜYOR! ŞU TARAFA BAKIN.
ULU TANRIM BIR VAHŞI!
YOK CANIM NE VAHŞISI... SADECE BIR ALGONKIN AVCISI...

DEVAMI GELECEK SAYIDA.

DOSTLARIMIZI "BEREKET IRMAĞININ" KIYISINDA BÜYÜK BİR SÜRPRİZ BEKLİYOR. KİT'İN YENİ SERÜVENİNDE OLAN BİTENİ ÖĞRENECEKSİNİZ.. GELECEK SAYI:

TUZAK!

KİT TAYLOR - No: 35 - 50 Lira - Haftada Bir Çıkar -Sahibi ve Yazı İşleri Müdürü: Erdoğan EGELİ - İdare ve Basıldığı Yer: Ceylan Yayınları Matbaası - Cağaloğlu, Tasvir Sok. No. 1 -İstanbul Tel: 20 80 90 - Bu mecmuanın Türkiye'de neşir hakkı munhasıran Opera Mundi Firması tarafından Ceylan Yayınları Müessesesine verilmiştir. - Dağıtım: Hürriyet Holding A.Ş. Tel: 28 50 20 - İlân Servisi: Egeli Yayıncılık ve Reklâmcılık - Tel: 20 67 31 - Son Baskı Tarihi: 23 Ağustos 1982

TOMMİKS

YEPYENİ BİR ŞEKİLDE ÇIKIYOR!

TOMMİKS Bir Ceylan Yayınıdır.

mytra cizgiliforum